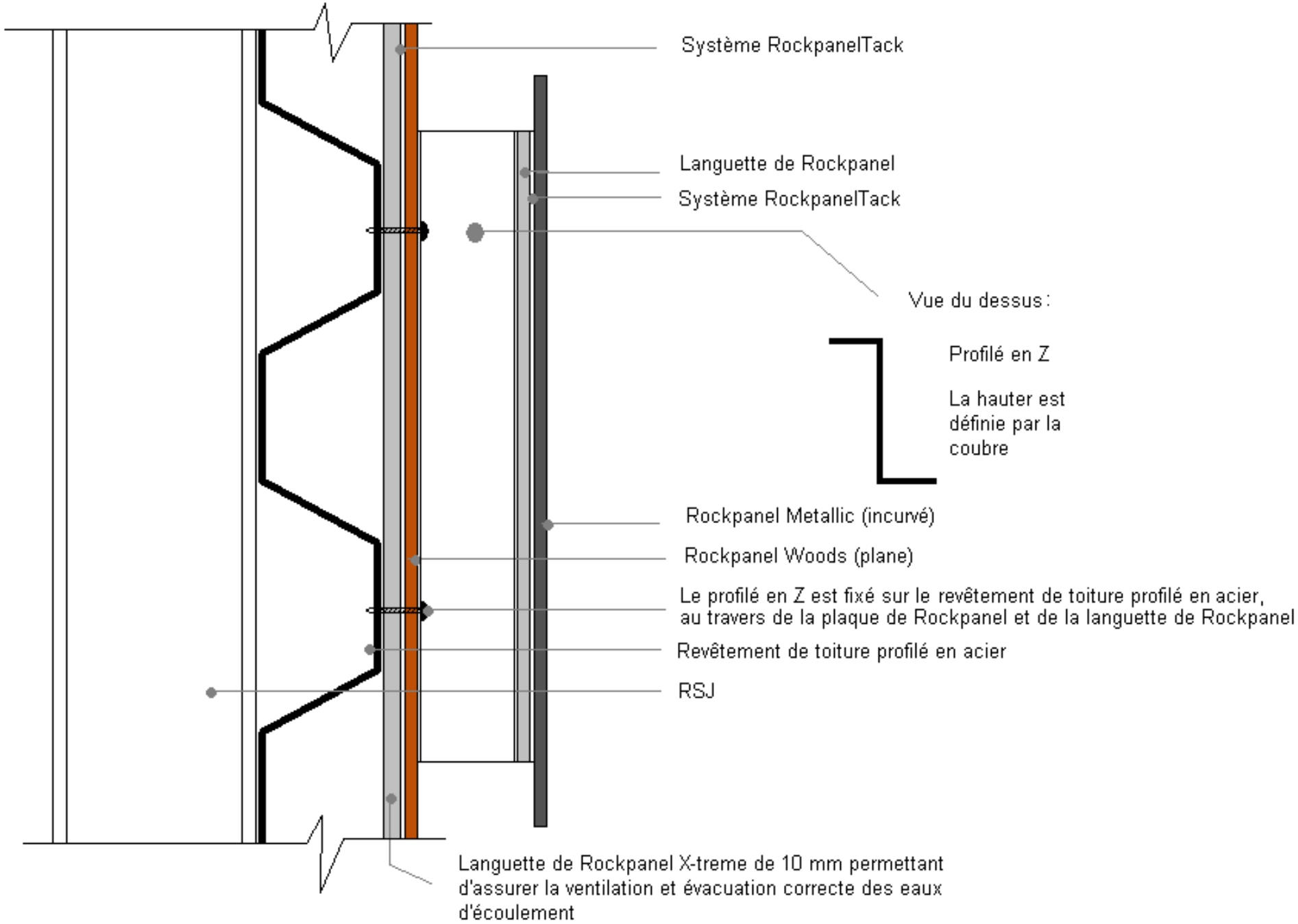
Système RockpanelTack
Languette de Rockpanel
Système RockpanelTack
Vue du dessus :
Profilé en Z
La hauter est définie par la coubre
Rockpanel Metallic (incurvé)
Rockpanel Woods (plane)
Le profilé en Z est fixé sur le revêtement de toiture profilé en acier, au travers de la plaque de Rockpanel et de la languette de Rockpanel
Revêtement de toiture profilé en acier
RSJ
Languette de Rockpanel X-treme de 10 mm permettant d'assurer la ventilation et évacuation correcte des eaux d'écoulement